



หมายเลขอนุมัติ
หมายเลข 101001
หมายเลข 1101002

แบบสำรวจอาคารสำราญบุคคล(ใช้สำหรับส่วนบุคคล)

ด้วยกัน



2020 POPULATION AND HOUSING CENSUS

การสำรวจสำมะโนประชากรและเคหะ



- การสำรวจนี้ดำเนินการตามพระราชบัญญัติสถิติมาตรา 5 ข้อ 3 และประชาชนมีหน้าที่ตอบอย่างซื่อสัตย์ตามพระราชบัญญัติสถิติมาตราที่ 32
- เนื้อหาที่ท่านตอบจะได้รับความคุ้มครองให้เป็นความลับตามพระราชบัญญัติสถิติมาตรา 33 และใช้เพื่อวัตถุประสงค์ทางข้อมูลสถิติเท่านั้น

วิธีการกรอกแบบสำรวจ

- โปรดกรอกโดยใช้ปากกาสีดำ
- โปรดกรอกตัวอักษรลงในช่องสี่เหลี่ยม **แดง** มหานคร
- โปรดกรอกตัวเลขให้พอดีที่ช่องด้านขวา เดือน **3** วัน **2**
- โปรดระบาย ● ทับตรงข้อที่ต้องการเลือก ① ชาย ② หญิง



อีเมล www.census.go.kr



โทรศัพท์สอบถาม(ฟรี) **080-400-2020**

หมายเหตุ



ณ ปัจจุบัน เวลา 0 นาฬิกา วันที่ 1 พฤศจิกายน ปี 2020 ดำเนินการสำรวจโดยกลุ่มเป้าหมายคือทุกคนที่อาศัยอยู่ในสถานที่นี้จริงโดยไม่เกี่ยวกับความสัมพันธ์ทางสายเลือดหรือทะเบียนราษฎร



กลุ่มเป้าหมายในการสำรวจ

- บุคคลผู้ที่อาศัยอยู่ในหอพักหรือสิ่งอำนวยความสะดวกสวัสดิการสังคม(ยกเว้นผู้ดูแลและสมาชิกของครัวเรือนนั้นๆ)
- ※ ผู้ที่ใช้บริการสิ่งอำนวยความสะดวกสวัสดิการสังคมแต่มาตอนเช้าแล้วกลับบ้านตอนช่วงบ่าย จะได้รับการยกเว้นในการสำรวจ



โปรดกรอกชื่ออาคาร, หมายเลขอาคาร, หมายเลขห้องของอาคารที่ท่านพักอาศัยอยู่ปัจจุบัน

ชื่ออาคาร	หมายเลขอาคาร	หมายเลขห้อง

หากท่านมีคำถามข้อสงสัยในการกรอกแบบสำรวจ สามารถเข้าไปดูข้อมูลได้ที่เว็บไซต์การสำรวจประชากรและเคหะ (www.census.go.kr) หรือติดต่อสอบถามที่ **080-400- 2020** (โทรฟรี เวลา 8.00 น. ~ 21.00 น.)



ช่องด้านล่างนี้สำหรับเจ้าหน้าที่กรอก

นคร(ซี)-อำเภอ(คุน)	นคร(ซี)-อำเภอ(คุน)-เขต(คุ)	เมือง(บี)-ตำบล(ย็อน) แขวง(ฟ)	หมายเลขเขตสำรวจ	หมายเลขที่พักอาศัย	หมายเลขครัวเรือน	หมายเลขสมาชิกครัวเรือน



통계청
Statistics Korea

ประเภท ข้อมูล	<div>1 <input type="text"/></div> <div>2 ① ชาย ② หญิง</div>
ข้อมูล ทั่วไป	<div>3 วันเดือนปีเกิดเมื่อไร?</div> <div>• กรุณากรอกวันเดือนปีเกิดตามบัตรประชาชนปีค.ศ.</div> <div>ปีค.ศ. <input type="text"/> <input type="text"/> <input type="text"/> <input type="text"/> เดือน <input type="text"/> <input type="text"/> วัน <input type="text"/> <input type="text"/></div>
ข้อมูล พิเศษ	<div>4 สัญชาติตอนเกิดและสัญชาติปัจจุบันของท่านคือ?</div> <div>• คนเกาหลีโบราณสมัยโชซอนที่อาศัยในประเทศจีน(เชื้อสายเกาหลี)กรณารอก</div> <div> <div>• สัญชาติตอนเกิด</div> <div>① เกาหลีใต้</div> <div>② ชื่อประเทศอื่น: <input type="text"/></div> </div> <div> <div>• สัญชาติปัจจุบัน</div> <div>① เกาหลีใต้</div> <div>② ชื่อประเทศอื่น: <input type="text"/></div> </div>
◆ คำถามข้อที่ 5 กรุณาตอบใน[กรณีที่เป็นต่างชาติซึ่งถือสัญชาติใดสัญชาติหนึ่งที่กรอกในข้อที่ 4]	
ประเภท ข้อมูล	<div>5 ท่านเดินทางเข้าประเทศเกาหลี เช่น เพื่อพำนักอาศัยหรือทำงาน, ศึกษา เป็นต้น ครั้งแรกเมื่อใด</div> <div>• ยกเว้นกรณีการเดินทางเข้าประเทศระยะสั้น เช่น เพื่อการท่องเที่ยว เป็นต้น</div> <div>ปีค.ศ. <input type="text"/> <input type="text"/> <input type="text"/> <input type="text"/> เดือน <input type="text"/> <input type="text"/></div>
แบบ สอบถาม	<div>6 ท่านได้รับการศึกษาในระบบจนถึงระดับไหน?</div> <div> <div>• การศึกษาที่ได้รับการยอมรับจากกระทรวงศึกษาธิการ เรียกว่าเป็นการศึกษาในระบบ</div> <div>• ในกรณีที่สอบผ่านการสอบเทียบวุฒิการศึกษา ได้รับการยอมรับถือว่าได้รับการศึกษาในระบบ</div> <div>• เด็กก่อนวัยเรียนประถมศึกษาให้ระบุ 1 "ไม่ได้รับการศึกษา (รวมถึงวัยที่ยังไม่เข้าเรียน)"</div> </div> <div> <div>① ไม่ได้รับการศึกษา(รวมถึงวัยที่ยังไม่เข้าเรียน)</div> <div>② ประถมศึกษา</div> <div>③ มัธยมศึกษาตอนต้น</div> <div>④ มัธยมศึกษาตอนปลาย</div> <div>⑤ มหาวิทยาลัย(ระบบแบบ 2ปี 3ปี)</div> <div>⑥ มหาวิทยาลัย (ระบบ4ปีขึ้นไป)</div> <div>⑦ บัณฑิตวิทยาลัย ระดับปริญญาโท</div> <div>⑧ บัณฑิตวิทยาลัย ระดับปริญญาเอก</div> </div> <div> <div>① จบการศึกษา</div> <div>② กำลังศึกษา</div> <div>③ จบคอร์สเวิร์ค</div> <div>④ ลาพักการเรียน</div> <div>⑤ ลาออกระหว่างเรียน</div> </div>
◆ คำถามข้อที่ 7 เฉพาะผู้ที่ ทำเครื่องหมายตอบในช่อง 5~8 ในคำถาม ข้อที่ 6	
แบบ สอบถาม	<div>7 การศึกษาสูงสุด (จบการศึกษา, กำลังศึกษา,จบคอร์สเวิร์ค, ลาพักการเรียน, รวมทั้งลาออกระหว่างเรียน)ท่านเรียนวิชาเอกสาขาใด?</div> <div> <div>① ศึกษาศาสตร์</div> <div>② ศิลปะ, มนุษยศาสตร์</div> <div>③ สังคมวิทยา, สื่อสารมวลชน, สารสนเทศ</div> <div>④ บริหารธุรกิจ, การปกครอง และกฎหมาย</div> <div>⑤ วิทยาศาสตร์ธรรมชาติ, คณิตศาสตร์/สถิติ</div> <div>⑥ เทคโนโลยีสารสนเทศ</div> <div>⑦ วิศวกรรมศาสตร์, การผลิต, การก่อสร้าง</div> <div>⑧ การประมงและ สัตวแพทยศาสตร์</div> <div>⑨ สาธารณสุข และสวัสดิการ</div> <div>⑩ บริการ</div> </div>

8 สถานที่เกิดของท่านคือที่ใด?

• หมายถึงสถานที่ที่มารดาของท่านเคยอาศัยตอนขณะที่ท่านเกิด

- ① บ้านที่อาศัยอยู่ปัจจุบัน
- ② บ้านหลังอื่นที่อยู่ในเมือง, อำเภอ, เขตเดียวกัน
- ③ อยู่ในเมือง, อำเภอ, เขตอื่น
- ④ เกาหลีเหนือ หรือต่างประเทศ

กรณีอยู่ในเมือง, อำเภอ, เขตอื่น โปรดกรอกชื่อเขตการปกครองปัจจุบันที่ตรงกับเมือง, จังหวัด, อำเภอ, เขตนั้นๆ

• กรณีเป็นชาวเกาหลีเหนือ โปรดกรอกว่าเกาหลีเหนือ กรณีเป็นชาวต่างชาติ โปรดกรอกชื่อประเทศ

- มหานครพิเศษ, มหานคร, จังหวัด เมือง, อำเภอ, เขต
- ชาวเกาหลี หรือชื่อประเทศอื่น

◆ เฉพาะเด็กที่อายุตั้งแต่ 0 ขวบ (เกิดก่อนวันที่ 31 ตุลาคม ค.ศ. 2020) ขึ้นไปจนถึงวัยประถมศึกษาเท่านั้น โปรดตอบคำถามด้านล่างนี้

9 ตลอดช่วงสัปดาห์ที่ผ่านมา (25~31 ตุลาคม ค.ศ. 2020) วันธรรมดาช่วงกลางวัน (9 โมงเช้า~ 6 โมงเย็น) ใคร(สถานที่ใด)ที่เป็นผู้ดูแลเด็กคนนี้เป็นส่วนใหญ่

- สำหรับนักเรียนประถมศึกษา โปรดตอบสถานที่ที่ใช้เวลาเป็นส่วนใหญ่หลังเลิกเรียนการศึกษาในระบบ
- กรณีมีมากกว่าสองอย่างขึ้นไป โปรดระบุ สองอย่างหลัก

- ① พ่อแม่ของเด็ก
- ② ปู่ย่าตายายของเด็ก (ครอบครัวฝั่งพ่อ, ครอบครัวฝั่งแม่)
- ③ คนในครอบครัวคนอื่นหรือญาติ
- ④ แม่บ้านรับจ้าง, พี่เลี้ยงเด็ก (คนดูแลเด็ก)
- ⑤ ปลอ่ยให้อยู่คนเดียว หรือให้เล่นกับเด็กคนอื่น
- ⑥ ปลอ่ยให้อยู่คนเดียว หรือให้เล่นกับเด็กคนอื่น
- ⑦ โรงเรียนอนุบาล
- ⑧ ศูนย์ดูแลเด็กประจำเขต
- ⑨ โรงเรียนพิเศษหลังเลิกเรียน, ห้องเรียนดูแลเด็กประถมหลังเลิกเรียน
- ⑩ สถาบันกวดวิชา (รวมถึงความสามารถทางศิลปะ, การละเล่น, ภาษาอังกฤษระดับอนุบาล เป็นต้น)
- ⑪ อื่นๆ

◆ สมาชิกในครัวเรือนผู้ที่มีอายุ 5 ปีบริบูรณ์ (เกิดก่อนวันที่ 31 ตุลาคม ค.ศ. 2015) ขึ้นไปทั้งหมด โปรดตอบคำถามด้านล่างนี้

10 เนื่องจากปัญหาสุขภาพ ท่านมีความยากลำบากในการทำกิจกรรมดังต่อไปนี้หรือไม่?

- มีความยากลำบากเป็นอย่างมากในการมองเห็น (แม้จะใส่แว่นก็ตาม)
 - ① ใช่
 - ② ไม่ใช่
- มีความยากลำบากเป็นอย่างมากในการฟัง (แม้จะใช้เครื่องช่วยฟังก็ตาม)
 - ① ใช่
 - ② ไม่ใช่
- มีความยากลำบากเป็นอย่างมากในการเดินหรือขึ้นบันได
 - ① ใช่
 - ② ไม่ใช่
- มีความยากลำบากเป็นอย่างมากในการจดจำหรือใช้สมาธิ
 - ① ใช่
 - ② ไม่ใช่
- มีความยากลำบากเป็นอย่างมากในการใส่เสื้อผ้า, อาบน้ำ, กินข้าวเอง เป็นต้น
 - ① ใช่
 - ② ไม่ใช่
- มีความยากลำบากเป็นอย่างมากในการสื่อสารกับผู้อื่น
 - ① ใช่
 - ② ไม่ใช่

10-1 กิจกรรมข้างบนดังกล่าวถ้าท่านมีความยากลำบากมากกว่าหนึ่งอย่าง เป็นระยะเวลาต่อเนื่องนานเท่าไร

• กรณีมีความยากลำบากมากกว่าสองอย่างขึ้นไป โปรดระบุระยะเวลาต่อเนื่องที่ยาวนานเป็นมาตรฐาน

- ① น้อยกว่า 6 เดือน
- ② มากกว่า 6 เดือนขึ้นไป

<p>พระบรมฉายาลักษณ์ทำแบบทดสอบชุดนี้</p>	<p>11 ถ้ามีความยากลำบากในการทำกิจกรรมมากกว่าหนึ่งขึ้นไปในคำถามข้อที่10 ท่านคิดว่าการดูแลเอาใจใส่สนับสนุนจำเป็นหรือไม่?</p> <p><input type="checkbox"/> 1 จำเป็น</p> <p>→ ช่วงกลางวัน(9โมงเช้า6โมงเย็น)ใคร(สถานที่ใด)ที่เป็นผู้ดูแลคนนี้เป็นส่วนใหญ่</p> <div style="display: flex; flex-wrap: wrap;"> <div style="width: 50%;"> <p><input type="checkbox"/> 1 คู่สมรสของตัวเอง</p> <p><input type="checkbox"/> 2 บุตรของตัวเอง, คู่สมรส ของบุตรตัวเอง</p> <p><input type="checkbox"/> 3 ดามารดา, ปู่ย่าตายายของตัวเอง</p> <p><input type="checkbox"/> 4 คนในครอบครัวคนอื่นหรือญาติ</p> <p><input type="checkbox"/> 2 ไม่จำเป็น</p> </div> <div style="width: 50%;"> <p><input type="checkbox"/> 5 ผู้ช่วยเหลือดูแลจากศูนย์สวัสดิการมาช่วยที่บ้าน</p> <p><input type="checkbox"/> 6 สถานดูแลช่วงกลางวัน</p> <p><input type="checkbox"/> 7 จำเป็นต้องการการดูแล แต่ไม่มีคนดูแล</p> <p><input type="checkbox"/> 8 อื่นๆ <input style="width: 150px;" type="text"/></p> </div> </div>
<p>◆ สมาชิกในครัวเรือนผู้ที่มี อายุ12ปีบริบูรณ์ (เกิดก่อนวันที่31ตุลาคม ค.ศ.2008)ขึ้นไปทั้งหมด โปรดตอบคำถามด้านล่างนี้</p>	
<p>พระบรมฉายาลักษณ์ทำแบบทดสอบชุดนี้</p>	<p>12 ปกติท่านไปทำงาน(สถานที่ทำงาน)หรือโรงเรียน โดยเดินทางไปไปที่ทำงาน หรือเดินทางไปโรงเรียนหรือไม่?</p> <ul style="list-style-type: none"> • กรณีไปทั้งโรงเรียนและที่ทำงาน โปรดระบุกิจกรรมหลักที่ทำ • รวมถึงกรณีเดินทางไปกลับที่ทำงาน, ไปกลับโรงเรียนโดยการเดิน • กรณีไปสถาบันกวดวิชาแต่ละประเภท เช่น สอบเข้าเรียนต่อ, เทคนิค เป็นต้น โปรดระบุใน"②เดินทางไปโรงเรียน" <div style="display: flex; justify-content: space-between;"> <p><input type="checkbox"/> 1 เดินทางไปที่ทำงาน</p> <p><input type="checkbox"/> 2 เดินทางไป โรงเรียน</p> <p><input type="checkbox"/> 3 ไม่ทำ ➡ ข้ามไปข้อที่ 16</p> </div>
<p>พระบรมฉายาลักษณ์ทำแบบทดสอบชุดนี้</p>	<p>13 ที่ทำงาน (สถานที่ทำงาน) หรือโรงเรียนอยู่ที่ไหน?</p> <div style="display: flex; justify-content: space-between;"> <p><input type="checkbox"/> 1 เมือง, ตำบล, แขวงที่อาศัยอยู่ปัจจุบัน</p> <p><input type="checkbox"/> 2 เมือง, ตำบล, แขวงอื่น</p> </div> <p>→ กรณีที่ไปที่ทำงาน, ไปโรงเรียนที่ เมือง, ตำบล, แขวงอื่นโปรดกรอกชื่อเขตการปกครองที่ตรงกันกับที่นั้นๆ</p> <div style="display: flex; justify-content: space-between;"> <div style="width: 30%;"> <p>● <input style="width: 50px;" type="text"/> มหานครพิเศษ(ทีกบย็อล-ซี), มหานคร(ควังย็อก-ซี), จังหวัด(โท)</p> <p><input style="width: 50px;" type="text"/> นคร(ซี)·อำเภอ(คุน)·เขต(คุ)</p> </div> <div style="width: 30%;"> <p><input style="width: 50px;" type="text"/> เมือง(ฮีบ)·ตำบล(มย็อน)·แขวง(ทง)</p> </div> </div> <ul style="list-style-type: none"> • กรณีไม่ทราบชื่อเขตการปกครองอย่างแน่ชัด โปรดกรอกชื่อ ที่ทำงานและ อาคารโรงเรียน หรือชื่ออาคารที่ใกล้เคียง • ชื่ออาคาร: <input style="width: 150px;" type="text"/>
<p>พระบรมฉายาลักษณ์ทำแบบทดสอบชุดนี้</p>	<p>14 เมื่อไปทำงาน(สถานที่ทำงาน) หรือโรงเรียน ท่านใช้วิธีการคมนาคมเดินทางอย่างไร</p> <ul style="list-style-type: none"> • กรณีใช้วิธีการคมนาคมเดินทางมากกว่าสองอย่างขึ้นไป โปรดระบุสองอย่างหลัก • "① การเดินไป" ตรงกับกรณีที่เดินทางไปทำงาน,เดินทางไปโรงเรียนโดยการเดินและไม่ใช้วิธีการคมนาคมเดินทางอื่นเท่านั้น <div style="display: flex; flex-wrap: wrap;"> <div style="width: 50%;"> <p><input type="checkbox"/> 1 เดินไป</p> <p><input type="checkbox"/> 2 จักรยาน</p> <p><input type="checkbox"/> 3 รถยนต์, รถตู้</p> <p><input type="checkbox"/> 4 รถบรรทุก</p> <p><input type="checkbox"/> 5 รถโดยสารในเมือง, รถโดยสารแบบนั่ง, รถบัสหมู่บ้าน</p> <p><input type="checkbox"/> 6 รถรับส่งที่ทำงาน, โรงเรียน</p> </div> <div style="width: 50%;"> <p><input type="checkbox"/> 7 รถโดยสารด่วน, รถโดยสารวิ่งระหว่างเมือง</p> <p><input type="checkbox"/> 8 รถไฟฟ้าใต้ดิน</p> <p><input type="checkbox"/> 9 รถไฟ</p> <p><input type="checkbox"/> 10 แท็กซี่</p> <p><input type="checkbox"/> 11 อื่นๆ(รถจักรยานยนต์, เรือ เป็นต้น)</p> </div> </div>
<p>พระบรมฉายาลักษณ์ทำแบบทดสอบชุดนี้</p>	<p>15 ออกจากบ้านเดินทางไปถึงที่ทำงาน(สถานที่ทำงาน) หรือโรงเรียน ท่านใช้เวลาเดินทางโดยเฉลี่ยเท่าไร?</p> <ul style="list-style-type: none"> • กรณีที่เปลี่ยนสายต่อรถที่อื่นเป็นประจำในระหว่างการเดินทางไปทำงาน, เดินทางไปเรียน คำนวณเวลาที่ใช้ในการเปลี่ยนสายต่อรถด้วย คำนวณเวลาในการเดินทาง <div style="text-align: right; margin-top: 20px;"> <input style="width: 40px;" type="text"/> ชั่วโมง <input style="width: 40px;" type="text"/> นาที </div>

◆ สมาชิกในครัวเรือนผู้ที่มีอายุ 15 ปีบริบูรณ์ (เกิดก่อนวันที่ 31 ตุลาคม ค.ศ. 2005) ขึ้นไป
ทั้งหมด โปรดตอบคำถามด้านล่างนี้

16 ตลอดช่วงสัปดาห์ที่ผ่านมา (25-31 ตุลาคม ค.ศ. 2020) ท่านทำงานมากกว่า 1 ชั่วโมงขึ้นไปเพื่อเป็นรายได้ใช้หรือไม่?

• รวมถึงกรณีการทำงานพิเศษหรืองานพาร์ทไทม์ที่เป็นการช่วยเพิ่มรายได้ของครอบครัวด้วย

- ① ทำงานเป็นส่วนใหญ่
- ② ทำงานทุกตอนที่ว่างพร้อมกับทำกิจกรรมอื่นๆ เช่น ทำงานบ้าน, เรียนหนังสือ (โรงเรียน, สถาบันกวดวิชา) เป็นต้น
- ③ มีงานทำแต่ลาหยุดพักชั่วคราว เช่น ลาพักร้อน เป็นต้น
- ④ ไม่ได้ทำงาน 🗑️ ซ้ำไปข้อที่ 22

ทุกระดับความรุนแรง

17 ท่านทำงานตำแหน่งใดที่ทำให้มีรายได้เป็นหลัก?

• อาชีพอิสระ โปรดระบุ ② เจ้าของกิจการที่ไม่มีลูกจ้าง.

- ① แรงงานเงินเดือน (รับเงินเดือนเป็นค่าตอบแทน เป็นต้น)
- ② เจ้าของกิจการที่ไม่มีลูกจ้าง
- ③ เจ้าของกิจการที่มีลูกจ้าง
- ④ ทำงานให้ครอบครัวโดยไม่มีค่าจ้าง (ช่วยธุรกิจของครอบครัวโดยไม่มีค่าตอบแทน)

ทุกระดับความรุนแรง

18 สถานที่ทำงาน (องค์กรธุรกิจ) ของท่านคืออะไร?

• กรณีไม่มีชื่อองค์กรธุรกิจ โปรดกรอกเนื้อหาที่ช่วยเป็นประโยชน์ในการเข้าใจเกี่ยวกับอุตสาหกรรมที่ทำ เช่น ชื่อสินค้าที่ดูแลจัดการ หรือบริการที่เสนอ เป็นต้น

• โปรดกรอกเนื้อหาธุรกิจอย่างละเอียด โดยดูจากตัวอย่างการเขียน

ชื่อสถานที่ทำงาน (องค์กรธุรกิจ)	
ลักษณะงานที่ทำ	

ตัวอย่างการเขียน ชื่อสถานที่ทำงาน (องค์กรธุรกิจ): โรงงานไฟฟ้าผลิตชีววน
ลักษณะงานที่ทำ : ผลิตตู้เย็นสำหรับใช้ในครัวเรือน

ทุกระดับความรุนแรง

19 ท่านทำงานในแผนกและตำแหน่ง (หรือหน้าที่) อะไร โปรดอธิบายโดยละเอียด?

• กรณีไม่มีแผนกและตำแหน่ง (หรือหน้าที่) โปรดกรอกสถานที่ทำงานตรงช่อง 'แผนกที่ทำงาน'

แผนกที่ทำงาน	
ตำแหน่ง (หน้าที่)	
งานที่ทำ	

ตัวอย่างการเขียน แผนกที่ทำงาน : ร้านเครื่องสำอางสถิติ สาขาเชียงใหม่
ตำแหน่ง (หน้าที่) : พนักงานขาย
งานที่ทำ : ขายเครื่องสำอาง

MISC

20 จากคำถามข้อที่ 19 'งานที่ท่านทำ' ระยะเวลาท่านานเท่าใด?

• ถึงแม้ย้ายที่ทำงานหรือองค์กรธุรกิจแต่ลักษณะงานที่ทำเหมือนกัน ให้รวมถึงเวลาการฝึกอบรม จำนวนปีที่ทำงานของที่ทำมาก่อนหน้านี้ด้วย

- ① น้อยกว่า 6 เดือน
- ② มากกว่า 6 เดือนขึ้นไป - ไม่เกิน 1 ปี
- ③ มากกว่า 1 ปีขึ้นไป - ไม่เกิน 3 ปี
- ④ มากกว่า 3 ปีขึ้นไป - ไม่เกิน 5 ปี
- ⑤ มากกว่า 5 ปีขึ้นไป - ไม่เกิน 10 ปี
- ⑥ มากกว่า 10 ปีขึ้นไป - ไม่เกิน 15 ปี
- ⑦ มากกว่า 15 ปีขึ้นไป - ไม่เกิน 20 ปี
- ⑧ มากกว่า 20 ปีขึ้นไป

ทุกระดับความรุนแรง

<p>นางหนึ่งหนะ</p>	<p>21 สถานที่ทำงานส่วนใหญ่คืออะไร?</p> <ul style="list-style-type: none"> • ①สถานประกอบการ หมายถึงกรณีเช่น นักขายประกันเข้างานที่ออฟฟิศและได้รับคำสั่งให้ไปปฏิบัติงานข้างนอกส่วนใหญ่ • ②บ้านตัวเองหรือ ③บ้านคนอื่น หมายถึงกรณีสถานประกอบการอยู่ที่ในบ้าน • กรณีทำงานที่บ้านอย่างหลีกเลี่ยงไม่ได้เนื่องจาก เช่น โรคโควิด-19 เป็นต้น โปรดตอบสถานที่ทำงานที่เคยทำอยู่แล้วที่ไม่ใช่ ②บ้านตัวเอง • ④ช่างถนน หมายถึงกรณีการไปเสนอขายสินค้าถึงที่หรือบริการถึงที่, การขายของแบบดินแบบไม่มีร้าน <p>① สถานประกอบการ(อาคารและที่ดิน) ⑤ ที่ทำงานกลางแจ้ง</p> <p>② บ้านตัวเอง ⑥ ระบบขนส่ง</p> <p>③ บ้านคนอื่น ⑦ อื่นๆ <input type="text"/></p> <p>④ ช่างถนน</p>
<p>นายสมรสม</p>	<p>22 สถานภาพการสมรสของท่านเป็นอย่างไร?</p> <p>① โสด <input checked="" type="checkbox"/> ② ขำไปข้อ 29 ③ คู่สมรสเสียชีวิต</p> <p>② มีคู่สมรส ④ หย่า</p>
<p>นางแตงหนัด</p>	<p>23 เริ่มใช้ชีวิตแต่งงานครั้งแรกเมื่อใด?</p> <p>• กรณีแต่งงานใหม่ โปรดกรอกช่วงเวลาแต่งงานครั้งแรก</p> <p>① ปฏิทินสุริยคติ ปีค.ศ. <input type="text"/><input type="text"/><input type="text"/><input type="text"/> เดือน <input type="text"/><input type="text"/></p> <p>② ปฏิทินจันทรคติ</p>
<p>◆ เฉพาะผู้หญิงที่อายุ 15ปีบริบูรณ์ขึ้นไป (เกิดก่อนวันที่ 31ตุลาคม ปี ค.ศ. 2005) สถานภาพสมรสคือ ② มีคู่สมรส ③ คู่สมรสเสียชีวิต ④ หย่า โปรดตอบคำถามด้านล่างนี้ ส่วนผู้ชายโปรดข้ามไปข้อ 29</p>	
<p>นายบุญใหญ่ในระดกหนะ</p>	<p>24 จนถึงตอนนี้ ท่านเคยคลอดบุตรหรือไม่?</p> <p>• โปรดกรอกเฉพาะบุตรที่ท่านให้กำเนิดเอง</p> <p>① มี ชาย <input type="text"/><input type="text"/> คน หญิง <input type="text"/><input type="text"/> คน</p> <p>→ ในจำนวนบุตรที่ท่านให้กำเนิดมีบุตรที่เสียชีวิตหรือไม่?</p> <p>① มี ชาย <input type="text"/><input type="text"/> คน หญิง <input type="text"/><input type="text"/> คน</p> <p>② ไม่มี</p> <p>② ไม่มี <input checked="" type="checkbox"/> ขำไปข้อ 26</p>
<p>ระดกแตงหนะผู้ใหญ่</p>	<p>25 โปรดกรอกเดือนและปีที่ท่านให้กำเนิดบุตรคนแรกและบุตรคนสุดท้ายว่าเมื่อไร?</p> <p>• รวมถึงบุตรที่เสียชีวิตด้วย</p> <p>● บุตรคนแรก ปีค.ศ. <input type="text"/><input type="text"/><input type="text"/><input type="text"/> เดือน <input type="text"/><input type="text"/></p> <p>● บุตรคนสุดท้าย ปีค.ศ. <input type="text"/><input type="text"/><input type="text"/><input type="text"/> เดือน <input type="text"/><input type="text"/></p>
<p>นายระดกหนะ</p>	<p>26 ท่านวางแผนจะให้กำเนิดบุตรอีกต่อไปหรือไม่?</p> <p>• รวมถึงเด็กที่อยู่ในระหว่างตั้งครรภ์ปัจจุบันด้วย</p> <p>• โปรดตอบการวางแผนให้กำเนิดบุตรที่ไม่ใช่ความหวังส่วนตัว</p> <p>① มี <input type="text"/><input type="text"/> คน ② ไม่มี</p>

◆ เฉพาะผู้หญิงที่อายุ20ปีบริบูรณ์ขึ้นไป(เกิดก่อนวันที่31ตุลาคม ค.ศ.2000) สถานภาพสมรสคือ ②มีคู่สมรส ③คู่สมรสเสียชีวิต ④ หย่า โปรดตอบคำถามด้านล่างนี้

27 ก่อนแต่งงาน ท่านเคยทำงาน(ที่ทำงาน) หรือไม่?

• กรณีถ้าเคยทำงาน(ที่ทำงาน)หลายแห่ง โปรดระบุมาตรฐานเฉพาะงานที่ทำก่อนแต่งงาน

- ① มี ② ไม่มี ➡ ข้ามไปข้อที่ **29**

นางเจตติ
ทอญพุด

28 ถ้าท่านเคยมีประสบการณ์การทำงาน(ที่ทำงาน) แล้วเคยลาออกจากงาน(ที่ทำงาน)นั้นๆหรือไม่?

① มี

➡ สาเหตุหลักที่ลาออกคืออะไร?

- ① แต่งงาน ④ การศึกษา(บุตรในวัยเรียน)
② ตั้งครรภ์, คลอดบุตร ⑤ ดูแลครอบครัว(เช่น บิดามารดา เป็นต้น)
③ เลี้ยงดูบุตร(เด็กเล็กก่อนวัยเรียน) ⑥ อื่นๆ

② ไม่มี

นางนงนุช

◆ สมาชิกในครัวเรือนผู้ที่มีอายุ20ปีบริบูรณ์ (เกิดก่อนวันที่31ตุลาคม ค.ศ.2000)ขึ้นไปทั้งหมด โปรดตอบคำถามด้านล่างนี้

29 ตลอดช่วง 1ปีที่ผ่านมา(1พฤศจิกายน ค.ศ 2019-31ตุลาคม ค.ศ.2020) หากท่านได้เข้าร่วมกิจกรรมมากกว่า 1ครั้งขึ้นไป โปรดระบุชื่อองค์กรหรือชมรมที่เข้าร่วมทั้งหมด นั้นๆหรือไม่?

• รวมถึงกิจกรรมที่ทำในออนไลน์ด้วย

• ยกเว้นองค์กรหรือชมรมที่จ่ายค่าสมาชิก

- ① องค์กรด้านสังคม(เช่น องค์กรสิ่งแวดล้อม, องค์กรอาสาสมัครบำเพ็ญประโยชน์, องค์กรสิทธิมนุษยชน เป็นต้น)
② องค์กรด้านเศรษฐกิจ(เช่น สหภาพแรงงาน, องค์กรอาชีพ เป็นต้น)
③ องค์กรด้านวัฒนธรรม(เช่น งานอดิเรก, กีฬา เป็นต้น)
④ องค์กรด้านการเมือง(เช่น กิจกรรมพรรคการเมือง เป็นต้น)
⑤ องค์กรด้านศาสนา
⑥ องค์กรท้องถิ่น(เช่น กลุ่มผู้อยู่อาศัยคอนโด เป็นต้น)
⑦ องค์กรมิตรภาพ(สมาคมศิษย์เก่า, สมาคมบ้านเกิด เป็นต้น)
⑧ องค์กรการศึกษา(สมาคมผู้ปกครอง, สมาคมครูอาจารย์ เป็นต้น)

⑨ อื่นๆ

⑩ ไม่มี

นางนงนุช

30 ท่านเตรียมค่าใช้จ่ายในชีวิตประจำวันอย่างไร?

• กรณีมีมากกว่าสองอย่างขึ้นไป โปรดระบุสองอย่างหลัก

- ① งาน, อาชีพของตัวเอง
② งาน, อาชีพของคู่สมรส
③ ทรัพย์สินการเงิน(เช่น เงินฝาก, ออมเงิน, หุ้น, กองทุน, พันธบัตร เป็นต้น)
④ เงินบำนาญรัฐ(เช่น บำนาญราษฎร, บำนาญข้าราชการ, บำนาญไปรษณีย์พิเศษ, บำนาญทหาร เป็นต้น)
⑤ บำนาญส่วนบุคคล(เช่น ธนาคาร, ประกัน เป็นต้น)
⑥ ทรัพย์สินแท้ เช่น อสังหาริมทรัพย์ (เช่น การขายและการให้เช่า เป็นต้น)
⑦ ความช่วยเหลือจากลูก
⑧ ความช่วยเหลือจากพ่อแม่
⑨ ความช่วยเหลือจาก รัฐบาล และองค์กรบริหารส่วนท้องถิ่น

⑩ อื่นๆ

นางนงนุช
เตรียมค่าใช้จ่ายในชีวิตประจำวัน

ท่านตอบคำถามทั้งหมดเสร็จเรียบร้อยแล้ว

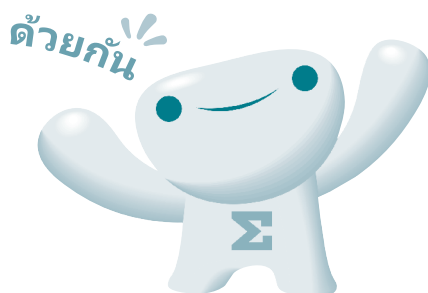

2020 POPULATION AND HOUSING CENSUS

การสำรวจสำมะโนประชากรและเคหะ

กรณารอกชื่อและเบอร์โทรศัพท์ของผู้ที่ตอบแบบสำรวจ

※เบอร์โทรศัพท์กรอกไว้สำหรับเพื่อการตรวจสอบเนื้อหาคำตอบหรือมีคำถามเพิ่มเติม โดยจะไม่ใช่สำหรับวัตถุประสงค์อื่นโดยเด็ดขาด

ชื่อผู้ตอบแบบสำรวจ

เบอร์โทรศัพท์ที่สามารถติดต่อได้

ขอขอบคุณที่ตอบแบบสำรวจ
อธิบดีสำนักงานสถิติแห่งชาติ
ชาติเกาหลี